

**CONTUL DE EXECUTIE A BUGETULUI  
la data de 31.07.2022**

Denumire indicatori	Cod <sup>3)</sup>	Incasari/plati luni precedente	Incasari/plati luna curenta	Total incasari/plati
A	B	1	2	3 (1+2)
<b>venituri totale</b>		<b>29.082.346,00</b>	<b>6.089.509,00</b>	<b>35.171.855,00</b>
venituri proprii, din care:		<b>3.880.846,00</b>	<b>943.509,00</b>	<b>4.824.355,00</b>
incasari an curent	33.50	<b>3.880.846,00</b>	<b>943.509,00</b>	<b>4.824.355,00</b>
Subventii de la alte administratii	43	<b>25.201.500,00</b>	<b>5.146.000,00</b>	<b>30.347.500,00</b>
alocatii bugetare / subventii pentru institutiile publice cap. 67.10.50-sect functionare	43.09	<b>25.111.500,00</b>	<b>4.800.000,00</b>	<b>29.911.500,00</b>
alocatii bugetare / subventii pentru institutiile publice sect dezvoltare cap. 67.10.50	43.19	<b>90.000,00</b>	<b>346.000,00</b>	<b>436.000,00</b>
alocatii bugetare / subventii pentru institutiile publice sect dezvoltare cap. 70.10.50	43.19	<b>0,00</b>	<b>0,00</b>	<b>0,00</b>
<b>Cheltuieli totale, <sup>1)</sup> din care:</b>		<b>22.021.683,00</b>	<b>5.143.327,00</b>	<b>27.165.010,00</b>
<b>Cheltuieli curente <sup>2)</sup></b>	<b>01</b>	<b>22.021.683,00</b>	<b>4.795.126,00</b>	<b>26.816.809,00</b>
Cheltuieli de personal*)	<b>10</b>	<b>9.737.777,00</b>	<b>2.045.292,00</b>	<b>11.783.069,00</b>
Cheltuieli salariale in bani	<b>10.01</b>	<b>9.523.305,00</b>	<b>1.604.962,00</b>	<b>11.128.267,00</b>
Salarii de baza	10.01.01	7.868.952,00	1.323.809,00	9.192.761,00
Sporuri pentru conditii de munca	10.01.05	1.057.984,00	174.554,00	1.232.538,00
Indemnizatii hrana	10.01.17	515.770,00	84.190,00	599.960,00
Alte drepturi	10.01.30	80.599,00	22.409,00	103.008,00
Cheltuieli salariale in natura	<b>10.02</b>	<b>0,00</b>	<b>404.673,00</b>	<b>404.673,00</b>
Vouchere de vacanta	10.02.06	0,00	404.673,00	404.673,00
Contributii	<b>10.03</b>	<b>214.472,00</b>	<b>35.657,00</b>	<b>250.129,00</b>
Contributia asiguratorie pentru munca	10.03.07	214.472,00	35.657,00	250.129,00
<b>Bunuri si servicii*)</b>	<b>20</b>	<b>11.970.976,00</b>	<b>2.698.874,00</b>	<b>14.669.850,00</b>
<b>Bunuri si servicii</b>	<b>20.01</b>	<b>11.438.897,00</b>	<b>2.626.929,00</b>	<b>14.065.826,00</b>
Furnituri de birou	20.01.01	3.226,00	35.955,00	39.181,00
Materiale pt. curatenie	20.01.02	29.855,00	0,00	29.855,00
Incalzit, iluminai si forta motrica	20.01.03	2.958.366,00	90.473,00	3.048.839,00
Apa, canal si salubritate	20.01.04	3.365.190,00	604.273,00	3.969.463,00
Carburanti si lubrefianti	20.01.05	647.399,00	0,00	647.399,00
Piese de schimb	20.01.06	37.137,00	1.782,00	38.919,00
Posta,telecomunicatii, radio,tv, internet	20.01.08	33.124,00	71,00	33.195,00
Materiale si prestari servicii cu caracter functional	20.01.09	4.146.287,00	1.858.390,00	6.004.677,00
Alte bunuri si servicii pt intretinere si functionare	20.01.30	218.313,00	35.985,00	254.298,00
Reparatii curente	<b>20.02</b>	<b>90.265,00</b>	<b>20.762,00</b>	<b>111.027,00</b>

Denumire indicatori	Cod <sup>3)</sup>	Incasari/plati luni precedente	Incasari/plati luna curenta	Total incasari/plati
<b>Hrana</b>	<b>20.03</b>	<b>13.282,00</b>	<b>8.410,00</b>	<b>21.692,00</b>
Hrana pt oameni	20.03.01	13.282,00	8.410,00	21.692,00
<b>Bunuri de natura obiectelor de inventar</b>	<b>20.05</b>	5.155,00	0,00	5.155,00
Uniforme si echipament	20.05.01	0,00	0,00	0,00
Alte obiecte de inventar	20.05.30	5.155,00	0,00	5.155,00
<b>Carti si publicatii</b>	<b>20.11</b>	0,00	0,00	0,00
<b>Consultanta si expertiza</b>	<b>20.12</b>	35.700,00	0,00	35.700,00
<b>Pregatire profesionala</b>	<b>20.13</b>	750,00	0,00	750,00
<b>Protectia muncii</b>	<b>20.14</b>	22.914,00	4.578,00	27.492,00
<b>Alte cheltuieli</b>	<b>20.30</b>	364.013,00	38.195,00	402.208,00
Alte cheltuieli cu bunuri si servicii	20.30.30	364.013,00	38.195,00	402.208,00
<b>Asistenta sociala</b>	<b>57</b>	312.930,00	50.960,00	363.890,00
Ajutoare sociale	57.02	312.930,00	50.960,00	363.890,00
Ajutoare sociale in numerara	57.02.01	312.930,00	50.960,00	363.890,00
<b>Cheltuieli de capital</b>	<b>70</b>	<b>0,00</b>	<b>348.201,00</b>	<b>348.201,00</b>
Active nefinanciare*)	71	0,00	348.201,00	348.201,00
<b>CAPITOL 671050</b>	<b>71.01</b>	0,00	348.201,00	348.201,00
Constructii	71.01.01	0,00	0,00	0,00
Masini, echipamente si mijloace de transport	71.01.02	0,00	3.000,00	3.000,00
Mobilier, aparatura birotica si alte active corporale	71.01.03	0,00	0,00	0,00
Alte active corporale	71.01.30	0,00	345.201,00	345.201,00
Reparatii capitale aferente activelor fixe	71.03	0,00	0,00	0,00
Active nefinanciare*)	71	0,00	0,00	0,00
<b>CAPITOL 701050</b>	<b>71.01</b>	0,00	0,00	0,00
Constructii	71.01.01	0,00	0,00	0,00
Masini, echipamente si mijloace de transport	71.01.02	0,00	0,00	0,00
Mobilier, aparatura birotica si alte active corporale	71.01.03	0,00	0,00	0,00
Alte active corporale	71.01.30	0,00	0,00	0,00
<b>CAPITOL 701050</b>	<b>71.03</b>	0,00	0,00	0,00
<b>CAPITOL 85 PLATI EFECTUATE IN ANII PRECEDENTI SI RECUPERATE IN ANUL CURENT ( COD 85.01 )-sectiunea FUNCTIONARE</b>	<b>85</b>	0,00	0,00	0,00
<b>CAPITOL 85 PLATI EFECTUATE IN ANII PRECEDENTI SI RECUPERATE IN ANUL CURENT ( COD 85.01 )-sectiunea</b>		0,00		0,00
<b>SOLD</b>	<b>X</b>	<b>7.060.663,00</b>	<b>946.182,00</b>	<b>8.006.845,00</b>

Sold cap 85 : 0 lei

Sold sect functionare: 7.919.046 lei

Sold sect dezv Cap 67.50.00 : 87.799 lei

Sold sect dezv Cap 70.50.00 : 0 lei

Director General

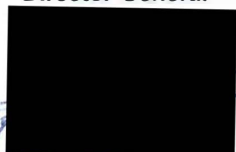

Director Economic



Intocmit,

Sef Serviciu Financiar Buget

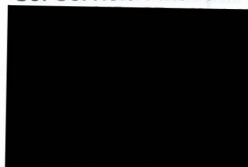

**CONTUL DE EXECUTIE A BUGETULUI  
la data de 31.08.2022**

Denumire indicatori	Cod <sup>3)</sup>	Incasari/plati luni precedente	Incasari/plati. luna curenta	Total incasari/plati
A	B	1	2	3 (1+2)
<b>venituri totale</b>		<b>35.171.855,00</b>	<b>5.280.385,00</b>	<b>40.452.240,00</b>
venituri proprii, din care:		<b>4.824.355,00</b>	<b>1.256.385,00</b>	<b>6.080.740,00</b>
incasari an curent	33.50	<b>4.824.355,00</b>	<b>1.256.385,00</b>	<b>6.080.740,00</b>
Subventii de la alte administratii	43	<b>30.347.500,00</b>	<b>4.024.000,00</b>	<b>34.371.500,00</b>
alocatii bugetare / subventii pentru institutiile publice cap. 67.10.50-sect functionare	43.09	<b>29.911.500,00</b>	<b>4.004.000,00</b>	<b>33.915.500,00</b>
alocatii bugetare / subventii pentru institutiile publice sect dezvoltare cap. 67.10.50	43.19	<b>436.000,00</b>	<b>20.000,00</b>	<b>456.000,00</b>
alocatii bugetare / subventii pentru institutiile publice sect dezvoltare cap. 70.10.50	43.19	<b>0,00</b>	<b>0,00</b>	<b>0,00</b>
<b>Cheltuieli totale, <sup>1)</sup> din care:</b>		<b>27.165.010,00</b>	<b>4.323.338,00</b>	<b>31.488.348,00</b>
<b>Cheltuieli curente <sup>2)</sup></b>	<b>01</b>	<b>26.816.809,00</b>	<b>4.311.338,00</b>	<b>31.128.147,00</b>
Cheltuieli de personal*)	<b>10</b>	<b>11.783.069,00</b>	<b>1.670.169,00</b>	<b>13.453.238,00</b>
Cheltuieli salariale in bani	<b>10.01</b>	<b>11.128.267,00</b>	<b>1.631.176,00</b>	<b>12.759.443,00</b>
Salarii de baza	10.01.01	9.192.761,00	1.343.754,00	10.536.515,00
Sporuri pentru conditii de munca	10.01.05	1.232.538,00	175.563,00	1.408.101,00
Indemnizatii hrana	10.01.17	599.960,00	83.241,00	683.201,00
Alte drepturi	10.01.30	103.008,00	28.618,00	131.626,00
Cheltuieli salariale in natura	<b>10.02</b>	<b>404.673,00</b>	<b>0,00</b>	<b>404.673,00</b>
Vouchere de vacanta	10.02.06	404.673,00		404.673,00
Contributii	<b>10.03</b>	<b>250.129,00</b>	<b>38.993,00</b>	<b>289.122,00</b>
Contributia asiguratorie pentru munca	10.03.07	250.129,00	38.993,00	289.122,00
<b>Bunuri si servicii*)</b>	<b>20</b>	<b>14.669.850,00</b>	<b>2.437.579,00</b>	<b>17.107.429,00</b>
<b>Bunuri si servicii</b>	<b>20.01</b>	<b>14.065.826,00</b>	<b>2.368.662,00</b>	<b>16.434.488,00</b>
Furnituri de birou	20.01.01	39.181,00	10.884,00	50.065,00
Materiale pt. curatenie	20.01.02	29.855,00	0,00	29.855,00
Incalzit, iluminai si forta motrica	20.01.03	3.048.839,00	297.064,00	3.345.903,00
Apa, canal si salubritate	20.01.04	3.969.463,00	799.656,00	4.769.119,00
Carburanti si lubrefianti	20.01.05	647.399,00	0,00	647.399,00
Piese de schimb	20.01.06	38.919,00	3.938,00	42.857,00
Posta,telecomunicatii, radio,tv, internet	20.01.08	33.195,00	10.849,00	44.044,00
Materiale si prestari servicii cu caracter functional	20.01.09	6.004.677,00	1.245.676,00	7.250.353,00
Alte bunuri si servicii pt intretinere si functionare	20.01.30	254.298,00	595,00	254.893,00
Reparatii curente	<b>20.02</b>	<b>111.027,00</b>	<b>0,00</b>	<b>111.027,00</b>

**CONTUL DE EXECUTIE A BUGETULUI**  
la data de 30.09.2022

Denumire indicatori	Cod <sup>3)</sup>	Incasari/plati luni precedente	Incasari/plati luna curenta	Total incasari/plati
A	B	1	2	3 (1+2)
<b>venituri totale</b>		<b>40.452.240,00</b>	<b>631.100,00</b>	<b>41.083.340,00</b>
venituri proprii, din care:		<b>6.080.740,00</b>	<b>631.100,00</b>	<b>6.711.840,00</b>
incasari an curent	33.50	<b>6.080.740,00</b>	<b>631.100,00</b>	<b>6.711.840,00</b>
Subventii de la alte administratii	43	<b>34.371.500,00</b>	<b>0,00</b>	<b>34.371.500,00</b>
alocatii bugetare / subventii pentru institutiile publice cap. 67.10.50-sect functionare	43.09	<b>33.915.500,00</b>	<b>0,00</b>	<b>33.915.500,00</b>
alocatii bugetare / subventii pentru institutiile publice sect dezvoltare cap. 67.10.50	43.19	<b>456.000,00</b>	<b>0,00</b>	<b>456.000,00</b>
alocatii bugetare / subventii pentru institutiile publice sect dezvoltare cap. 70.10.50	43.19	<b>0,00</b>	<b>0,00</b>	<b>0,00</b>
<b>Cheltuieli totale, <sup>1)</sup> din care:</b>		<b>31.488.348,00</b>	<b>4.271.818,00</b>	<b>35.760.166,00</b>
<b>Cheltuieli curente <sup>2)</sup></b>	<b>01</b>	<b>31.128.147,00</b>	<b>4.245.780,00</b>	<b>35.373.927,00</b>
Cheltuieli de personal*)	<b>10</b>	<b>13.453.238,00</b>	<b>1.698.678,00</b>	<b>15.151.916,00</b>
<b>Cheltuieli salariale in bani</b>	<b>10.01</b>	<b>12.759.443,00</b>	<b>1.654.317,00</b>	<b>14.413.760,00</b>
Salarii de baza	10.01.01	10.536.515,00	1.380.480,00	11.916.995,00
Sporuri pentru conditii de munca	10.01.05	1.408.101,00	172.557,00	1.580.658,00
Indemnizatii hrana	10.01.17	683.201,00	84.685,00	767.886,00
Alte drepturi	10.01.30	131.626,00	16.595,00	148.221,00
<b>Cheltuieli salariale in natura</b>	<b>10.02</b>	<b>404.673,00</b>	<b>7.248,00</b>	<b>411.921,00</b>
Vouchere de vacanta	10.02.06	404.673,00	7.248,00	411.921,00
<b>Contributii</b>	<b>10.03</b>	<b>289.122,00</b>	<b>37.113,00</b>	<b>326.235,00</b>
Contributia asiguratorie pentru munca	10.03.07	289.122,00	37.113,00	326.235,00
<b>Bunuri si servicii*)</b>	<b>20</b>	<b>17.107.429,00</b>	<b>2.523.162,00</b>	<b>19.630.591,00</b>
<b>Bunuri si servicii</b>	<b>20.01</b>	<b>16.434.488,00</b>	<b>2.390.527,00</b>	<b>18.825.015,00</b>
Furnituri de birou	20.01.01	50.065,00	0,00	50.065,00
Materiale pt. curatenie	20.01.02	29.855,00	0,00	29.855,00
Incalzit, iluminai si forta motrica	20.01.03	3.345.903,00	-51.749,00	3.294.154,00
Apa, canal si salubritate	20.01.04	4.769.119,00	776.162,00	5.545.281,00
Carburanti si lubrefianti	20.01.05	647.399,00	81.821,00	729.220,00
Piese de schimb	20.01.06	42.857,00	10.907,00	53.764,00
Posta,telecomunicatii, radio,tv, internet	20.01.08	44.044,00	4.112,00	48.156,00
Materiale si prestari servicii cu caracter functional	20.01.09	7.250.353,00	1.569.274,00	8.819.627,00
Alte bunuri si servicii pt intretinere si functionare	20.01.30	254.893,00	0,00	254.893,00
<b>Reparatii curente</b>	<b>20.02</b>	<b>111.027,00</b>	<b>9.169,00</b>	<b>120.196,00</b>

Denumire indicatori	Cod <sup>3)</sup>	Incasari/plati luni precedente	Incasari/plati luna curenta	Total incasari/plati
<b>Hrana</b>	<b>20.03</b>	<b>30.362,00</b>	<b>7.620,00</b>	<b>37.982,00</b>
Hrana pt oameni	20.03.01	30.362,00	7.620,00	37.982,00
<b>Bunuri de natura obiectelor de inventar</b>	<b>20.05</b>	15.738,00	34.299,00	50.037,00
Uniforme si echipament	20.05.01	0,00	0,00	0,00
Alte obiecte de inventar	20.05.30	15.738,00	34.299,00	50.037,00
<b>Carti si publicatii</b>	<b>20.11</b>	0,00	0,00	0,00
<b>Consultanta si expertiza</b>	<b>20.12</b>	35.700,00	23.800,00	59.500,00
<b>Pregatire profesionala</b>	<b>20.13</b>	750,00	0,00	750,00
<b>Protectia muncii</b>	<b>20.14</b>	34.104,00	9.353,00	43.457,00
<b>Alte cheltuieli</b>	<b>20.30</b>	445.260,00	48.394,00	493.654,00
Alte cheltuieli cu bunuri si servicii	20.30.30	445.260,00	48.394,00	493.654,00
<b>Asistenta sociala</b>	<b>57</b>	567.480,00	23.940,00	591.420,00
Ajutoare sociale	57.02	567.480,00	23.940,00	591.420,00
Ajutoare sociale in numerara	57.02.01	567.480,00	23.940,00	591.420,00
<b>Cheltuieli de capital</b>	<b>70</b>	<b>360.201,00</b>	<b>26.038,00</b>	<b>386.239,00</b>
Active nefinanciare*)	71	360.201,00	26.038,00	386.239,00
<b>CAPITOL 671050</b>	<b>71.01</b>	360.201,00	26.038,00	386.239,00
Constructii	71.01.01	0,00	0,00	0,00
Masini, echipamente si mijloace de transport	71.01.02	3.000,00	26.038,00	29.038,00
Mobilier, aparatura birotica si alte active corporale	71.01.03	12.000,00		12.000,00
Alte active corporale	71.01.30	345.201,00	0,00	345.201,00
Reparatii capitale aferente activelor fixe	71.03	0,00	0,00	0,00
Active nefinanciare*)	71	0,00	0,00	0,00
<b>CAPITOL 701050</b>	<b>71.01</b>	0,00	0,00	0,00
Constructii	71.01.01	0,00	0,00	0,00
Masini, echipamente si mijloace de transport	71.01.02	0,00	0,00	0,00
Mobilier, aparatura birotica si alte active corporale	71.01.03	0,00	0,00	0,00
Alte active corporale	71.01.30	0,00	0,00	0,00
<b>CAPITOL 701050</b>	<b>71.03</b>	0,00	0,00	0,00
CAPITOL 85 PLATI EFECTUATE IN ANII PRECEDENTI SI RECUPERATE IN ANUL CURENT ( COD 85.01 )-sectiunea FUNCTIONARE Cap 54.04	85	0,00	0,00	0,00
CAPITOL 85 PLATI EFECTUATE IN ANII PRECEDENTI SI RECUPERATE IN ANUL CURENT ( COD 85.01 )-sectiunea		0,00		0,00
<b>SOLD</b>	<b>X</b>	<b>8.963.892,00</b>	<b>-3.640.718,00</b>	<b>5.323.174,00</b>

Sold cap 85 : 0 lei

Sold sect functionare: 5.253.413 lei

Sold sect dezv Cap 67.50.00 : 69.761 lei

Sold sect dezv Cap 70.50.00 : 0 lei

Director General

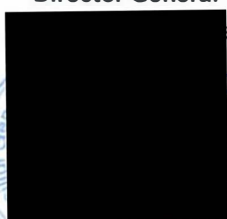

Director Economic

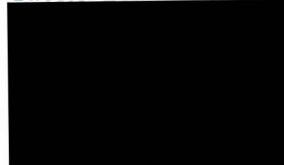

Intocmit,  
Sef Serviciu Financiar Buget



**CONTUL DE EXECUTIE A BUGETULUI**  
la data de 31.10.2022

Denumire indicatori	Cod <sup>3)</sup>	Incasari/plati luni precedente	Incasari/plati luna curenta	Total incasari/plati
A	B	1	2	3 (1+2)
<b>venituri totale</b>		<b>41.083.340,00</b>	<b>5.999.155,00</b>	<b>47.082.495,00</b>
venituri proprii, din care:		<b>6.711.840,00</b>	<b>743.155,00</b>	<b>7.454.995,00</b>
incasari an curent	33.50	<b>6.711.840,00</b>	<b>743.155,00</b>	<b>7.454.995,00</b>
Subventii de la alte administratii	43	<b>34.371.500,00</b>	<b>5.256.000,00</b>	<b>39.627.500,00</b>
alocatii bugetare / subventii pentru institutiile publice cap. 67.10.50-sect functionare	43.09	<b>33.915.500,00</b>	<b>5.000.000,00</b>	<b>38.915.500,00</b>
alocatii bugetare / subventii pentru institutiile publice sect dezvoltare cap. 67.10.50	43.19	<b>456.000,00</b>	<b>256.000,00</b>	<b>712.000,00</b>
alocatii bugetare / subventii pentru institutiile publice sect dezvoltare cap. 70.10.50	43.19	<b>0,00</b>	<b>0,00</b>	<b>0,00</b>
<b>Cheltuieli totale, <sup>1)</sup> din care:</b>		<b>35.760.166,00</b>	<b>4.487.546,00</b>	<b>40.247.712,00</b>
<b>Cheltuieli curente <sup>2)</sup></b>	<b>01</b>	<b>35.373.927,00</b>	<b>4.423.405,00</b>	<b>39.797.332,00</b>
Cheltuieli de personal*)	<b>10</b>	<b>15.151.916,00</b>	<b>1.695.807,00</b>	<b>16.847.723,00</b>
Cheltuieli salariale in bani	<b>10.01</b>	<b>14.413.760,00</b>	<b>1.659.668,00</b>	<b>16.073.428,00</b>
Salarii de baza	10.01.01	11.916.995,00	1.372.591,00	13.289.586,00
Sporuri pentru conditii de munca	10.01.05	1.580.658,00	172.352,00	1.753.010,00
Indemnizatii hrana	10.01.17	767.886,00	83.900,00	851.786,00
Alte drepturi	10.01.30	148.221,00	30.825,00	179.046,00
Cheltuieli salariale in natura	<b>10.02</b>	<b>411.921,00</b>	<b>-604,00</b>	<b>411.317,00</b>
Vouchere de vacanta	10.02.06	411.921,00	-604,00	411.317,00
Contributii	<b>10.03</b>	<b>326.235,00</b>	<b>36.743,00</b>	<b>362.978,00</b>
Contributia asiguratorie pentru munca	10.03.07	326.235,00	36.743,00	362.978,00
<b>Bunuri si servicii*)</b>	<b>20</b>	<b>19.630.591,00</b>	<b>2.674.638,00</b>	<b>22.305.229,00</b>
<b>Bunuri si servicii</b>	<b>20.01</b>	<b>18.825.015,00</b>	<b>2.372.205,00</b>	<b>21.197.220,00</b>
Furnituri de birou	20.01.01	50.065,00	50.256,00	100.321,00
Materiale pt. curatenie	20.01.02	29.855,00	60.399,00	90.254,00
Incalzit, iluminai si forta motrica	20.01.03	3.294.154,00	119.169,00	3.413.323,00
Apa, canal si salubritate	20.01.04	5.545.281,00	689.687,00	6.234.968,00
Carburanti si lubrefianti	20.01.05	729.220,00	100.008,00	829.228,00
Piese de schimb	20.01.06	53.764,00	6.823,00	60.587,00
Posta,telecomunicatii, radio,tv, internet	20.01.08	48.156,00	5.541,00	53.697,00
Materiale si prestari servicii cu caracter functional	20.01.09	8.819.627,00	1.340.322,00	10.159.949,00
Alte bunuri si servicii pt intretinere si functionare	20.01.30	254.893,00	0,00	254.893,00
Reparatii curente	<b>20.02</b>	<b>120.196,00</b>	<b>36.934,00</b>	<b>157.130,00</b>

Denumire indicatori	Cod <sup>3)</sup>	Incasari/plati luni precedente	Incasari/plati luna curenta	Total incasari/plati
<b>Hrana</b>	<b>20.03</b>	<b>37.982,00</b>	<b>6.930,00</b>	<b>44.912,00</b>
Hrana pt oameni	20.03.01	37.982,00	6.930,00	44.912,00
<b>Bunuri de natura obiectelor de inventar</b>	<b>20.05</b>	<b>50.037,00</b>	<b>45.798,00</b>	<b>95.835,00</b>
Uniforme si echipament	20.05.01	0,00	0,00	0,00
Alte obiecte de inventar	20.05.30	50.037,00	45.798,00	95.835,00
Carti si publicatii	20.11	0,00	0,00	0,00
Consultanta si expertiza	20.12	59.500,00	0,00	59.500,00
Pregatire profesionala	20.13	750,00	0,00	750,00
Protectia muncii	20.14	43.457,00	0,00	43.457,00
<b>Alte cheltuieli</b>	<b>20.30</b>	<b>493.654,00</b>	<b>212.771,00</b>	<b>706.425,00</b>
Alte cheltuieli cu bunuri si servicii	20.30.30	493.654,00	212.771,00	706.425,00
<b>Asistenta sociala</b>	<b>57</b>	<b>591.420,00</b>	<b>52.960,00</b>	<b>644.380,00</b>
Ajutoare sociale	57.02	591.420,00	52.960,00	644.380,00
Ajutoare sociale in numerara	57.02.01	591.420,00	52.960,00	644.380,00
<b>Cheltuieli de capital</b>	<b>70</b>	<b>386.239,00</b>	<b>64.141,00</b>	<b>450.380,00</b>
Active nefinanciare*)	71	386.239,00	64.141,00	450.380,00
<b>CAPITOL 671050</b>	<b>71.01</b>	<b>386.239,00</b>	<b>64.141,00</b>	<b>450.380,00</b>
Constructii	71.01.01	0,00	23.979,00	23.979,00
Masini, echipamente si mijloace de transport	71.01.02	29.038,00	40.162,00	69.200,00
Mobilier, aparatura birotica si alte active corporale	71.01.03	12.000,00	0,00	12.000,00
Alte active corporale	71.01.30	345.201,00	0,00	345.201,00
Reparatii capitale aferente activelor fixe	71.03	0,00	0,00	0,00
Active nefinanciare*)	71	0,00	0,00	0,00
<b>CAPITOL 701050</b>	<b>71.01</b>	<b>0,00</b>	<b>0,00</b>	<b>0,00</b>
Constructii	71.01.01	0,00	0,00	0,00
Masini, echipamente si mijloace de transport	71.01.02	0,00	0,00	0,00
Mobilier, aparatura birotica si alte active corporale	71.01.03	0,00	0,00	0,00
Alte active corporale	71.01.30	0,00	0,00	0,00
<b>CAPITOL 701050</b>	<b>71.03</b>	<b>0,00</b>	<b>0,00</b>	<b>0,00</b>
CAPITOL 85 PLATI EFECTUATE IN ANII PRECEDENTI SI RECUPERATE IN ANUL CURENT ( COD 85.01 )-sectiunea FUNCTIONARE CAP 51.01	85	0,00	0,00	0,00
CAPITOL 85 PLATI EFECTUATE IN ANII PRECEDENTI SI RECUPERATE IN ANUL CURENT ( COD 85.01 )-sectiunea		0,00		0,00
<b>SOLD</b>	<b>X</b>	<b>5.323.174,00</b>	<b>1.511.609,00</b>	<b>6.834.783,00</b>

Sold cap 85 : 0 lei

Sold sect functionare: 6.573.163 lei

Sold sect dezv Cap 67.50.00 : 261.620 lei

Sold sect dezv Cap 70.50.00 : 0 lei

Director General

Director Economic

Intocmit,  
Sef Serviciu Financiar Buget



**CONTUL DE EXECUTIE A BUGETULUI**  
la data de 30.11.2022

Denumire indicatori	Cod <sup>3)</sup>	Incasari/plati luni precedente	Incasari/plati luna curenta	Total incasari/plati
A	B	1	2	3 (1+2)
<b>venituri totale</b>		<b>47.082.495,00</b>	<b>2.661.798,00</b>	<b>49.744.293,00</b>
venituri proprii, din care:		<b>7.454.995,00</b>	<b>594.798,00</b>	<b>8.049.793,00</b>
incasari an curent	33.50	<b>7.454.995,00</b>	<b>594.798,00</b>	<b>8.049.793,00</b>
Subventii de la alte administratii	43	<b>39.627.500,00</b>	<b>2.067.000,00</b>	<b>41.694.500,00</b>
alocatii bugetare / subventii pentru institutiile publice cap. 67.10.50-sect functionare	43.09	<b>38.915.500,00</b>	<b>1.950.000,00</b>	<b>40.865.500,00</b>
alocatii bugetare / subventii pentru institutiile publice sect dezvoltare cap. 67.10.50	43.19	<b>712.000,00</b>	<b>56.000,00</b>	<b>768.000,00</b>
alocatii bugetare / subventii pentru institutiile publice sect dezvoltare cap. 70.10.50	43.19	<b>0,00</b>	<b>61.000,00</b>	<b>61.000,00</b>
<b>Cheltuieli totale</b> , <sup>1)</sup> din care:		<b>40.247.712,00</b>	<b>4.092.758,00</b>	<b>44.340.470,00</b>
<b>Cheltuieli curente</b> <sup>2)</sup>	<b>01</b>	<b>39.797.332,00</b>	<b>4.035.162,00</b>	<b>43.832.494,00</b>
Cheltuieli de personal*)	<b>10</b>	<b>16.847.723,00</b>	<b>1.676.414,00</b>	<b>18.524.137,00</b>
Cheltuieli salariale in bani	<b>10.01</b>	<b>16.073.428,00</b>	<b>1.639.784,00</b>	<b>17.713.212,00</b>
Salarii de baza	10.01.01	13.289.586,00	1.354.073,00	14.643.659,00
Sporuri pentru conditii de munca	10.01.05	1.753.010,00	181.486,00	1.934.496,00
Indemnizatii hrana	10.01.17	851.786,00	88.421,00	940.207,00
Alte drepturi	10.01.30	179.046,00	15.804,00	194.850,00
Cheltuieli salariale in natura	<b>10.02</b>	<b>411.317,00</b>	<b>0,00</b>	<b>411.317,00</b>
Vouchere de vacanta	10.02.06	411.317,00	0,00	411.317,00
Contributii	<b>10.03</b>	<b>362.978,00</b>	<b>36.630,00</b>	<b>399.608,00</b>
Contributia asiguratorie pentru munca	10.03.07	362.978,00	36.630,00	399.608,00
<b>Bunuri si servicii*)</b>	<b>20</b>	<b>22.305.229,00</b>	<b>2.336.463,00</b>	<b>24.641.692,00</b>
<b>Bunuri si servicii</b>	<b>20.01</b>	<b>21.197.220,00</b>	<b>1.903.847,00</b>	<b>23.101.067,00</b>
Furnituri de birou	20.01.01	100.321,00	1.464,00	101.785,00
Materiale pt. curatenie	20.01.02	90.254,00	0,00	90.254,00
Incalzit, iluminai si forta motrica	20.01.03	3.413.323,00	-57.086,00	3.356.237,00
Apa, canal si salubritate	20.01.04	6.234.968,00	584.708,00	6.819.676,00
Carburanti si lubrefianti	20.01.05	829.228,00	50.004,00	879.232,00
Piese de schimb	20.01.06	60.587,00	12.525,00	73.112,00
Posta,telecomunicatii, radio,tv, internet	20.01.08	53.697,00	5.517,00	59.214,00
Materiale si prestari servicii cu caracter functional	20.01.09	10.159.949,00	1.242.979,00	11.402.928,00
Alte bunuri si servicii pt intretinere si functionare	20.01.30	254.893,00	63.736,00	318.629,00
Reparatii curente	<b>20.02</b>	<b>157.130,00</b>	<b>123.542,00</b>	<b>280.672,00</b>



Denumire indicatori	Cod <sup>3)</sup>	Incasari/plati luni precedente	Incasari/plati luna curenta	Total incasari/plati
<b>Hrana</b>	<b>20.03</b>	<b>44.912,00</b>	<b>7.560,00</b>	<b>52.472,00</b>
Hrana pt oameni	20.03.01	44.912,00	7.560,00	52.472,00
<b>Bunuri de natura obiectelor de inventar</b>	<b>20.05</b>	<b>95.835,00</b>	<b>185.964,00</b>	<b>281.799,00</b>
Uniforme si echipament	20.05.01	0,00	0,00	0,00
Alte obiecte de inventar	20.05.30	95.835,00	185.964,00	281.799,00
<b>Carti si publicatii</b>	<b>20.11</b>	<b>0,00</b>	<b>0,00</b>	<b>0,00</b>
<b>Consultanta si expertiza</b>	<b>20.12</b>	<b>59.500,00</b>	<b>22.462,00</b>	<b>81.962,00</b>
<b>Pregatire profesionala</b>	<b>20.13</b>	<b>750,00</b>	<b>12.785,00</b>	<b>13.535,00</b>
<b>Protectia muncii</b>	<b>20.14</b>	<b>43.457,00</b>	<b>4.708,00</b>	<b>48.165,00</b>
<b>Alte cheltuieli</b>	<b>20.30</b>	<b>706.425,00</b>	<b>75.595,00</b>	<b>782.020,00</b>
Alte cheltuieli cu bunuri si servicii	20.30.30	706.425,00	75.595,00	782.020,00
<b>Asistenta sociala</b>	<b>57</b>	<b>644.380,00</b>	<b>22.285,00</b>	<b>666.665,00</b>
Ajutoare sociale	57.02	644.380,00	22.285,00	666.665,00
Ajutoare sociale in numerara	57.02.01	644.380,00	22.285,00	666.665,00
<b>Cheltuieli de capital</b>	<b>70</b>	<b>450.380,00</b>	<b>57.596,00</b>	<b>507.976,00</b>
Active nefinanciare*)	71	450.380,00	4.046,00	454.426,00
<b>CAPITOL 671050</b>	<b>71.01</b>	<b>450.380,00</b>	<b>4.046,00</b>	<b>454.426,00</b>
Constructii	71.01.01	23.979,00	4.046,00	28.025,00
Masini, echipamente si mijloace de transport	71.01.02	69.200,00	0,00	69.200,00
Mobilier, aparatura birotica si alte active corporale	71.01.03	12.000,00	0,00	12.000,00
Alte active corporale	71.01.30	345.201,00	0,00	345.201,00
Reparatii capitale aferente activelor fixe	71.03	0,00	0,00	0,00
Active nefinanciare*)	71	0,00	53.550,00	53.550,00
<b>CAPITOL 701050</b>	<b>71.01</b>	<b>0,00</b>	<b>0,00</b>	<b>0,00</b>
Constructii	71.01.01	0,00	0,00	0,00
Masini, echipamente si mijloace de transport	71.01.02	0,00	0,00	0,00
Mobilier, aparatura birotica si alte active corporale	71.01.03	0,00	0,00	0,00
Alte active corporale	71.01.30	0,00	0,00	0,00
<b>CAPITOL 701050</b>	<b>71.03</b>	<b>0,00</b>	<b>53.550,00</b>	<b>53.550,00</b>
<b>CAPITOL 85 PLATI EFECTUATE IN ANII PRECEDENTI SI RECUPERATE IN ANUL CURENT ( COD 85.01 )-sectiunea FUNCTIONARE Cap 51.01</b>	<b>85</b>	<b>0,00</b>	<b>0,00</b>	<b>0,00</b>
<b>CAPITOL 85 PLATI EFECTUATE IN ANII PRECEDENTI SI RECUPERATE IN ANUL CURENT ( COD 85.01 )-sectiunea</b>		<b>0,00</b>		<b>0,00</b>
<b>SOLD</b>	<b>X</b>	<b>6.834.783,00</b>	<b>-1.430.960,00</b>	<b>5.403.823,00</b>

Sold cap 85 : 0 lei

Sold sect functionare: 5.082.799 lei

Sold sect dezv Cap 67.50.00 : 313.574 lei

Sold sect dezv Cap 70.50.00 : 7.450 lei

Director General

Director Economic



Intocmit,

Director Serviciu Financiar Buget

**CONTUL DE EXECUTIE A BUGETULUI  
la data de 31.12.2022**

Denumire indicatori	Cod <sup>3)</sup>	Incasari/plati luni precedente	Incasari/plati luna curenta	Total incasari/plati
A	B	1	2	3 (1+2)
<b>venituri totale</b>		<b>49.744.293,00</b>	<b>5.060.904,00</b>	<b>54.805.197,00</b>
venituri proprii, din care:		<b>8.049.793,00</b>	<b>905.353,00</b>	<b>8.955.146,00</b>
incasari an curent	33.50	<b>8.049.793,00</b>	<b>905.353,00</b>	<b>8.955.146,00</b>
Subventii de la alte administratii	43	<b>41.694.500,00</b>	<b>4.155.551,00</b>	<b>45.850.051,00</b>
alocatii bugetare / subventii pentru institutiile publice cap. 67.10.50-sect functionare	43.09	<b>40.865.500,00</b>	<b>3.617.460,00</b>	<b>44.482.960,00</b>
alocatii bugetare / subventii pentru institutiile publice sect dezvoltare cap. 67.10.50	43.19	<b>768.000,00</b>	<b>451.222,00</b>	<b>1.219.222,00</b>
alocatii bugetare / subventii pentru institutiile publice sect dezvoltare cap. 70.10.50	43.19	<b>61.000,00</b>	<b>86.869,00</b>	<b>147.869,00</b>
<b>Cheltuieli totale, <sup>1)</sup> din care:</b>		<b>44.340.470,00</b>	<b>10.464.727,00</b>	<b>54.805.197,00</b>
<b>Cheltuieli curente <sup>2)</sup></b>	<b>01</b>	<b>43.832.494,00</b>	<b>9.605.612,00</b>	<b>53.438.106,00</b>
Cheltuieli de personal*)	<b>10</b>	<b>18.524.137,00</b>	<b>1.686.486,00</b>	<b>20.210.623,00</b>
Cheltuieli salariale in bani	<b>10.01</b>	<b>17.713.212,00</b>	<b>1.649.469,00</b>	<b>19.362.681,00</b>
Salarii de baza	10.01.01	14.643.659,00	1.354.546,00	15.998.205,00
Sporuri pentru conditii de munca	10.01.05	1.934.496,00	184.869,00	2.119.365,00
Indemnizatii hrana	10.01.17	940.207,00	90.654,00	1.030.861,00
Alte drepturi	10.01.30	194.850,00	19.400,00	214.250,00
Cheltuieli salariale in natura	<b>10.02</b>	<b>411.317,00</b>	<b>242,00</b>	<b>411.559,00</b>
Vouchere de vacanta	10.02.06	411.317,00	242,00	411.559,00
Contributii	<b>10.03</b>	<b>399.608,00</b>	<b>36.775,00</b>	<b>436.383,00</b>
Contributia asiguratorie pentru munca	10.03.07	399.608,00	36.775,00	436.383,00
<b>Bunuri si servicii*)</b>	<b>20</b>	<b>24.641.692,00</b>	<b>7.714.353,00</b>	<b>32.356.045,00</b>
<b>Bunuri si servicii</b>	<b>20.01</b>	<b>23.101.067,00</b>	<b>2.558.899,00</b>	<b>25.659.966,00</b>
Furnituri de birou	20.01.01	101.785,00	0,00	101.785,00
Materiale pt. curatenie	20.01.02	90.254,00	0,00	90.254,00
Incalzit, iluminai si forta motrica	20.01.03	3.356.237,00	58.157,00	3.414.394,00
Apa, canal si salubritate	20.01.04	6.819.676,00	514.195,00	7.333.871,00
Carburanti si lubrefianti	20.01.05	879.232,00	434.175,00	1.313.407,00
Piese de schimb	20.01.06	73.112,00	44.937,00	118.049,00
Posta,telecomunicatii, radio,tv, internet	20.01.08	59.214,00	6.706,00	65.920,00
Materiale si prestari servicii cu caracter functional	20.01.09	11.402.928,00	1.404.831,00	12.807.759,00
Alte bunuri si servicii pt intretinere si functionare	20.01.30	318.629,00	95.898,00	414.527,00
Reparatii curente	<b>20.02</b>	<b>280.672,00</b>	<b>4.664.347,00</b>	<b>4.945.019,00</b>

Denumire indicatori	Cod <sup>3)</sup>	Incasari/plati luni precedente	Incasari/plati luna curenta	Total incasari/plati
<b>Hrana</b>	<b>20.03</b>	<b>52.472,00</b>	<b>6.240,00</b>	<b>58.712,00</b>
Hrana pt oameni	20.03.01	52.472,00	6.240,00	58.712,00
<b>Bunuri de natura obiectelor de inventar</b>	<b>20.05</b>	281.799,00	119.462,00	401.261,00
Uniforme si echipament	20.05.01	0,00	74.303,00	74.303,00
Alte obiecte de inventar	20.05.30	281.799,00	45.159,00	326.958,00
<b>Carti si publicatii</b>	<b>20.11</b>	0,00	0,00	0,00
<b>Consultanta si expertiza</b>	<b>20.12</b>	81.962,00	260.432,00	342.394,00
<b>Pregatire profesionala</b>	<b>20.13</b>	13.535,00	20.349,00	33.884,00
<b>Protectia muncii</b>	<b>20.14</b>	48.165,00	4.693,00	52.858,00
<b>Alte cheltuieli</b>	<b>20.30</b>	782.020,00	79.931,00	861.951,00
Alte cheltuieli cu bunuri si servicii	20.30.30	782.020,00	79.931,00	861.951,00
<b>Asistenta sociala</b>	<b>57</b>	666.665,00	204.773,00	871.438,00
Ajutoare sociale	57.02	666.665,00	204.773,00	871.438,00
Ajutoare sociale in numerara	57.02.01	666.665,00	204.773,00	871.438,00
<b>Cheltuieli de capital</b>	<b>70</b>	<b>507.976,00</b>	<b>859.115,00</b>	<b>1.367.091,00</b>
Active nefinanciare*)	71	454.426,00	764.796,00	1.219.222,00
<b>CAPITOL 671050</b>	<b>71.01</b>	454.426,00	764.796,00	1.219.222,00
Constructii	71.01.01	28.025,00	25.552,00	53.577,00
Masini, echipamente si mijloace de transport	71.01.02	69.200,00	45.800,00	115.000,00
Mobilier, aparatura birotica si alte active corporale	71.01.03	12.000,00	211.914,00	223.914,00
Alte active corporale	71.01.30	345.201,00	481.530,00	826.731,00
Reparatii capitale aferente activelor fixe	71.03	0,00	0,00	0,00
Active nefinanciare*)	71	53.550,00	94.319,00	147.869,00
<b>CAPITOL 701050</b>	<b>71.01</b>	0,00	87.000,00	87.000,00
Constructii	71.01.01	0,00	87.000,00	87.000,00
Masini, echipamente si mijloace de transport	71.01.02	0,00	0,00	0,00
Mobilier, aparatura birotica si alte active corporale	71.01.03	0,00	0,00	0,00
Alte active corporale	71.01.30	0,00	0,00	0,00
<b>CAPITOL 701050</b>	<b>71.03</b>	53.550,00	7.319,00	60.869,00
CAPITOL 85 PLATI EFECTUATE IN ANII PRECEDENTI SI RECUPERATE IN ANUL CURENT ( COD 85.01 )-sectiunea FUNCTIONARE Cap 51.01	85	0,00	0,00	0,00
CAPITOL 85 PLATI EFECTUATE IN ANII PRECEDENTI SI RECUPERATE IN ANUL CURENT ( COD 85.01 )-sectiunea		0,00		0,00
<b>SOLD</b>	<b>X</b>	5.403.823,00	-5.403.823,00	0,00

Sold cap 85 : 0 lei

Sold sect functionare: 0 lei

Sold sect dezv Cap 67.50.00 : 0 lei

Sold sect dezv Cap 70.50.00 : 0 lei



Director General

[Redacted signature]

Intocmit,  
Sef Serviciu Financiar Buget

[Redacted signature]

Director Economic

[Redacted signature]